UN MARI
EN VACANCES
RÉALISATION DE
VICTOR JANSON
AVEC
LILIAN HARVEY
ET
HARRY HALM
ACE

Le célère violoniste Stany Heller adore sa seconde femme Gypsy mais prétend qu'elle exerce sur son talent une influence néfaste. Comme les jeunes gens partent en vacances, ils décident d'aller chacun de son côté, et font l'abandon de leur alliance.

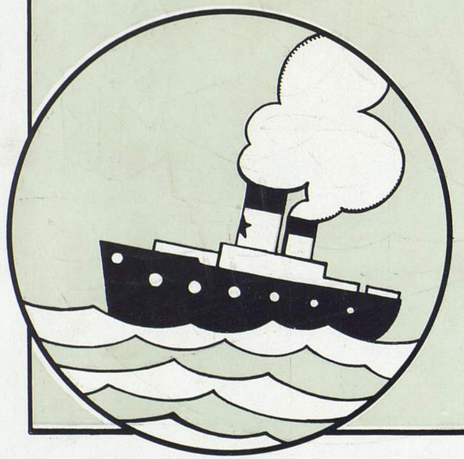

A peine cette décision prise, Gypsy fait la conquête d'un voyageur, don Enrique, qui, la croyant jeune fille, veut absolument l'épouser. Stany commence à la trouver mauvaise. Pour reconquérir sa femme, il veut aller la rejoindre dans sa chambre d'hôtel. Mais il se trompe et entre chez

une demoiselle Mouche, dont la mère crie au scandale et exige le mariage entre sa fille et Stany.

La fureur de Gypsy, ses coquetteries, les poursuites de Mme Mouche, l'arrivée dans l'hôtel de la première Mme Heller vont déchaîner une série d'imbroglios

auxquels Stany décide de se soustraire en se donnant la mort. Heureusement, le lac où il se jette n'est profond que de 50 cm... Mais sa femme, qui croit à son suicide, en conçoit une telle douleur que Stany n'hésite pas un instant à réintégrer la délicieuse cage conjugale qui, en définitive abrite le vrai bonheur.

■ ■ L'ALLIANCE
CINÉMATOGRAPHIQUE
■ ■ EUROPÉENNE

11bis, Rue Volney - Paris

■ PUBLICITÉ ■

1 Affiche 160×240

1 Affiche 120×160

PHOTOS ■ ■ NOTICE

PRODUCTION
EICHBERG-FILM DE LA U.F.A.

BUFFET ET LECLERC, 72, RUE DU CHATEAU-D'EAU PARIS.

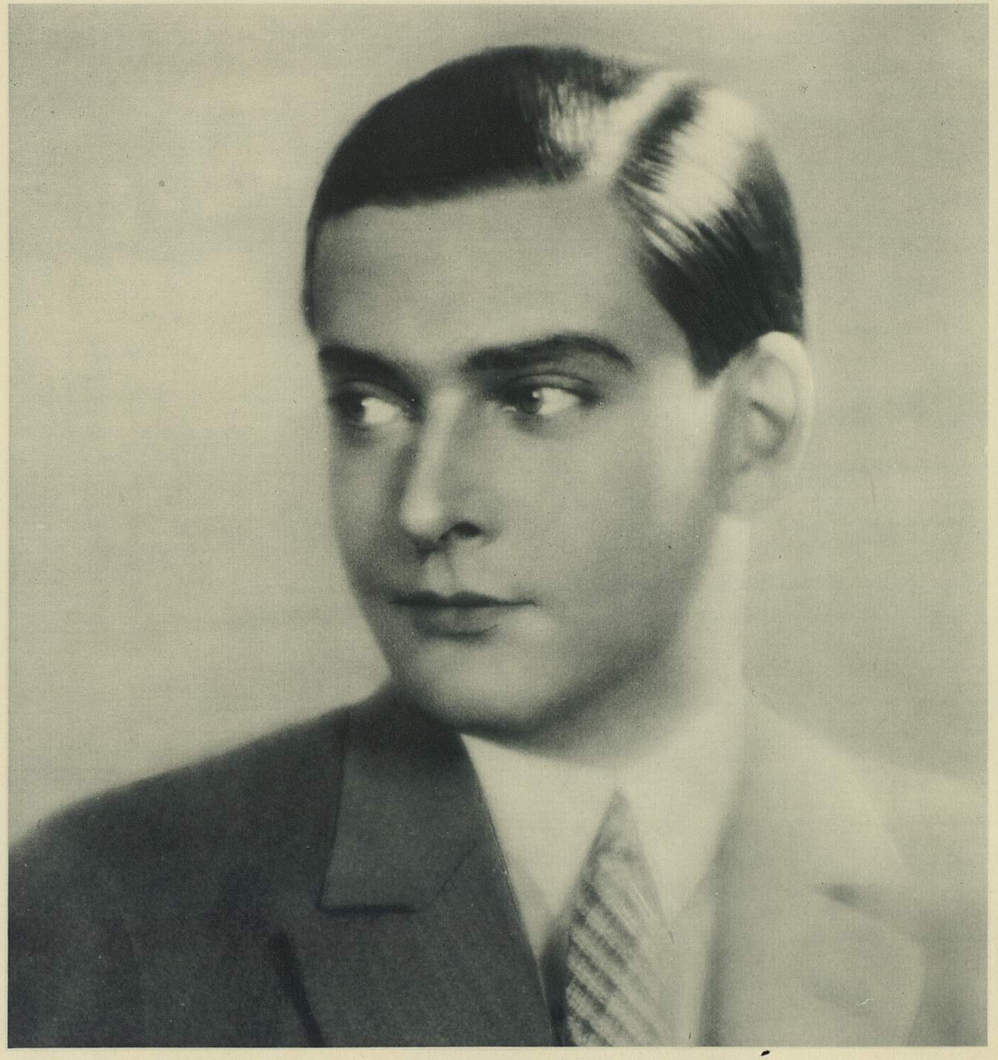

Harry Halm